

THALLIUMSCINTIGRAFIE VAN HET HART

In overleg met uw arts heeft u besloten om een thalliumscintigrafie met Thallium 201 te laten verrichten op de afdeling Nucleaire Geneeskunde van a.z. Vesalius.

INDICATIES

- evaluatie van uitgebreidheid van doorgemaakt myocardinfarct
- opsporing van cardiale ischemie
- bepaling van de ernst van de ischemie
- evaluatie van resultaat van coronaire bypass of ballondilatatie

VOORBEREIDING

U mag niet meer eten of drinken van 24u 's avonds de dag voordien. Ook medicatie voor het hart of de bloeddruk dient u de dag voor het onderzoek te staken.

DUUR

Er worden opnames gemaakt na farmacologische belasting of inspanningstest (fietsen) en 3 uur later dient u nogmaals terug te komen voor opnames in rust. Elk deel neemt 30 à 45 minuten in beslag.

PRINCIPE

De stapeling van de toegediende Thallium 201 in het hart is recht evenredig met de bloedvoorziening in het hart. De eerste reeks beelden worden gemaakt onmiddellijk na de inspanningsproef. De tweede reeks beelden worden opgenomen bij rust. Door de eerste en de tweede reeks beelden met elkaar te vergelijken kan men het onderscheid maken tussen ischemie en doorgemaakt myocardinfarct.

ZWANGERSCHAP

Indien u zwanger bent of denkt te zijn, dan kan het onderzoek NIET doorgaan.

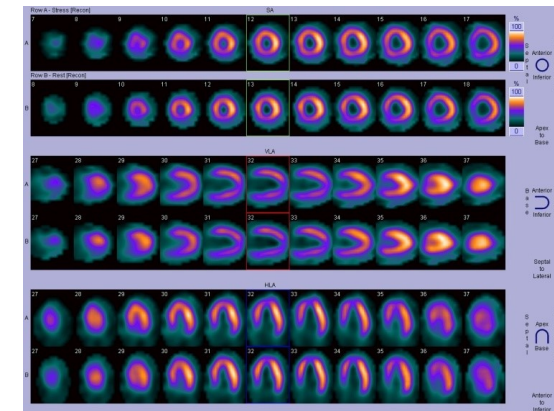

DIENST NUCLEAIRE GENEESKUNDE

BIJWERKINGEN

Het onderzoek heeft geen bijwerkingen. U kan dus onmiddellijk na de opnames de dienst op eigen kracht verlaten. De dienst mag ook verlaten worden tussen inspuiting en opnames.

UITSLAG

Aan de hand van de resultaten maakt de arts van de dienst nucleaire geneeskunde een verslag dat naar uw behandelende arts wordt verzonden.

Deze brengt u op de hoogte van de resultaten van het onderzoek.

Openingsuren:

ma-di-woe-do

8.00—16 u 30

T 012 397 940

F 012 397 939



Hazelereik 51 3700

Tongeren

T 012 396 111

www.azvesalius.be



THALLIUMSCINTIGRAFIE
NUCLEAIRE GENEESKUNDE

